

# LAGEPLANDARSTELLUNG - Überprüfung Wandöhen

SCHEMATISCH

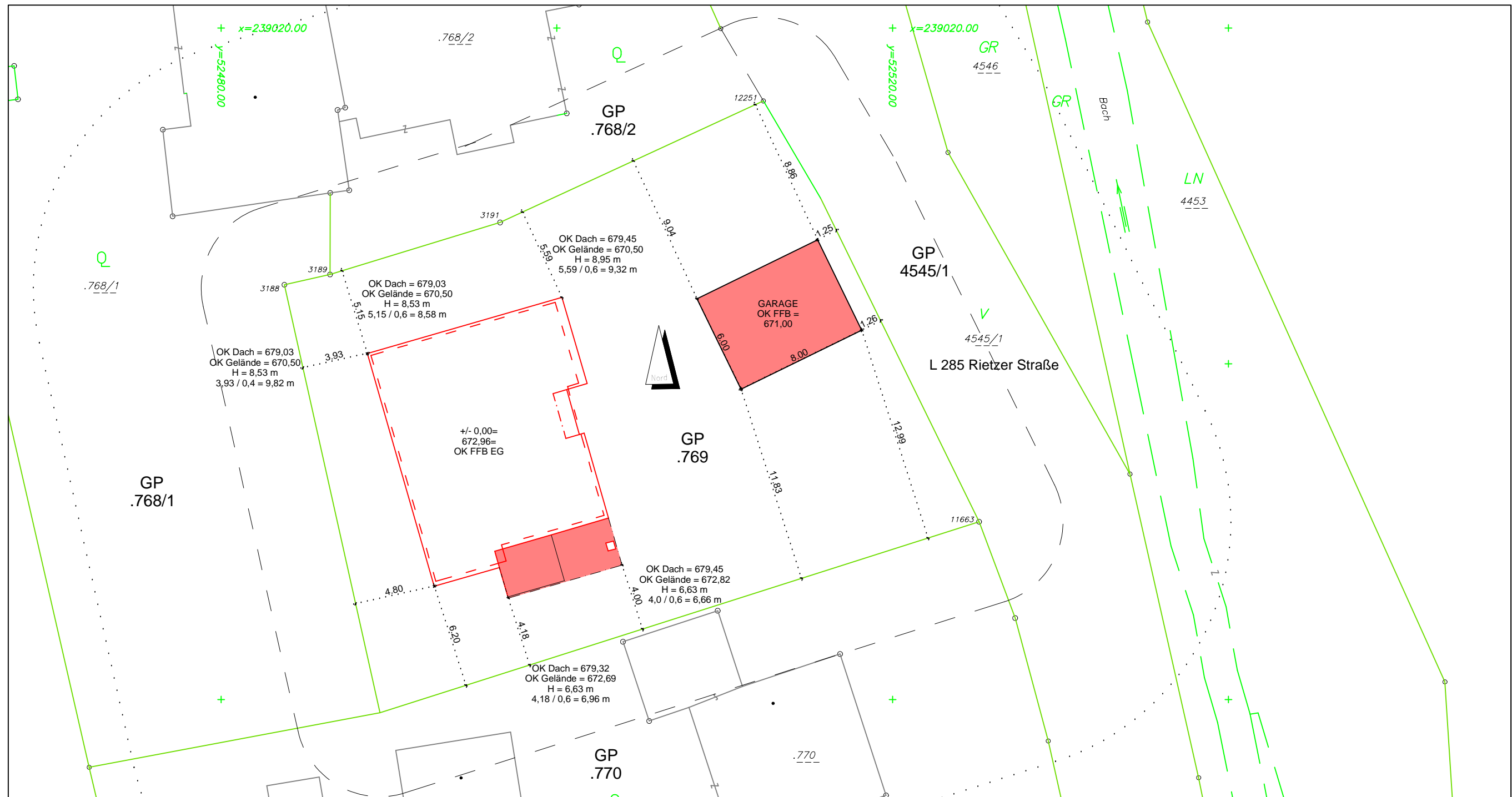

VORLAGE

Anführen der Urgeländehöhen und der Wandhöhen in Verbindung mit der Grundabstände im Grundriss. Anführen des Urgeländes und der Abstandslinie im Schnitt und in den Ansichten. Diese Angaben sind für die Überprüfung gem. § 6 TBO 2011 zwingend erforderlich.

Für die Baumassenermittlung ist im besten Fall ein eigener Plan anzufertigen. In diesem Plan sind die Flächen mit den dazugehörigen Höhen (Geschoßweise) ersichtlich. Notwendige Ermittlungen:  
Baumasse nach TROG samt Baumassendichte  
Baumasse nach TVAAG und ÖNORM



**Bmstr. Ing. Daniel Gufler**  
Michael Gaismaistr. 15, 6410 Telfs  
Tel.: 05262/21414  
Mobil: 0664/235 22 00  
d.gufler@gufler-bau.at; www.gufler-bau.at

**Bauherr:** Hans Mustermann  
Planstraße 99  
1040 Bescheidstadt

**Objekt:** NEUBAU WOHNHAUS mit GARAGE  
Bauplatzdorf 70

**Projekt:** Genehmigungsplanung - EFH

**Bauteil:** **Bauplatz:** GP 5838/6

Gezeichnet: DG    Plan-Nr.: 001    Maßstab: 1:100    Datum: 28.08.2015

- NEUBAU
- BESTAND
- ABBRUCH